

NUOVO CATASTO EDILIZIO URBANO

(R. DECRETO LEGGE 13 APRILE 1939, N. 652)

Planimetria dell'immobile situato nel Comune di

AOSTA

Via CESARE BATTISTI

Proprietà SOC. PINO DI C. BALLA & C.

Allegata alla dichiarazione presentata all'Ufficio Tecnico Erariale di AOSTA

PIANO PRIMO

ALLEGATO A) al n. 11094

IN ORIGINALE FIRMATI:
Luchini CARLO
SALVAGNO LUIGIA in RUGHINI

P.C.C. MARCOZ GUIDO

Notaio

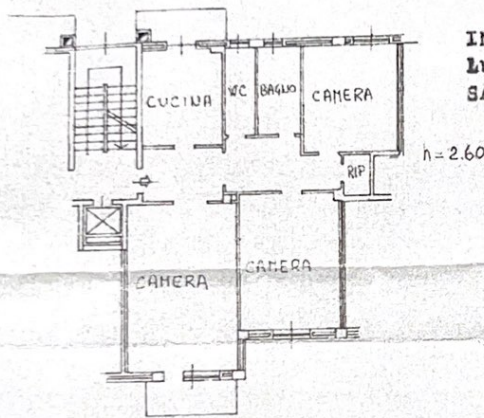

1° PIANO INTERRATO

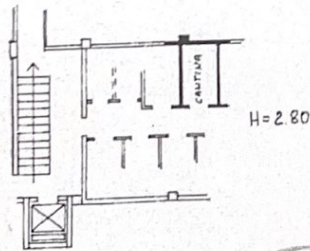

ORIENTAMENTO
NORD



SCALA DI 1:20

SPAZIO RISERVATO PER LE ANNOTAZIONI D'UFFICIO

Compilata dal GEOMETRA

(Titolo, nome e cognome del tecnico)