



MINISTERO DELLE FINANZE
 DIREZIONE GENERALE DEL CATASTO E DEI SERVIZI TECNICI ERARIALI
NUOVO CATASTO EDILIZIO URBANO

(R. DECRETO-LEGGE 11 APRILE 1938, N. 652)

Planimetria dell'immobile situato nel Comune di *Asola*

Via *S. Martin de Corleone*

Ditta *Is. S. Eleanore*

Allegata alla dichiarazione presentata all'Ufficio ^(*) *Tecnico Erariale*
 (*) *Tecnico Erariale e del Catasto*

di *Asola*

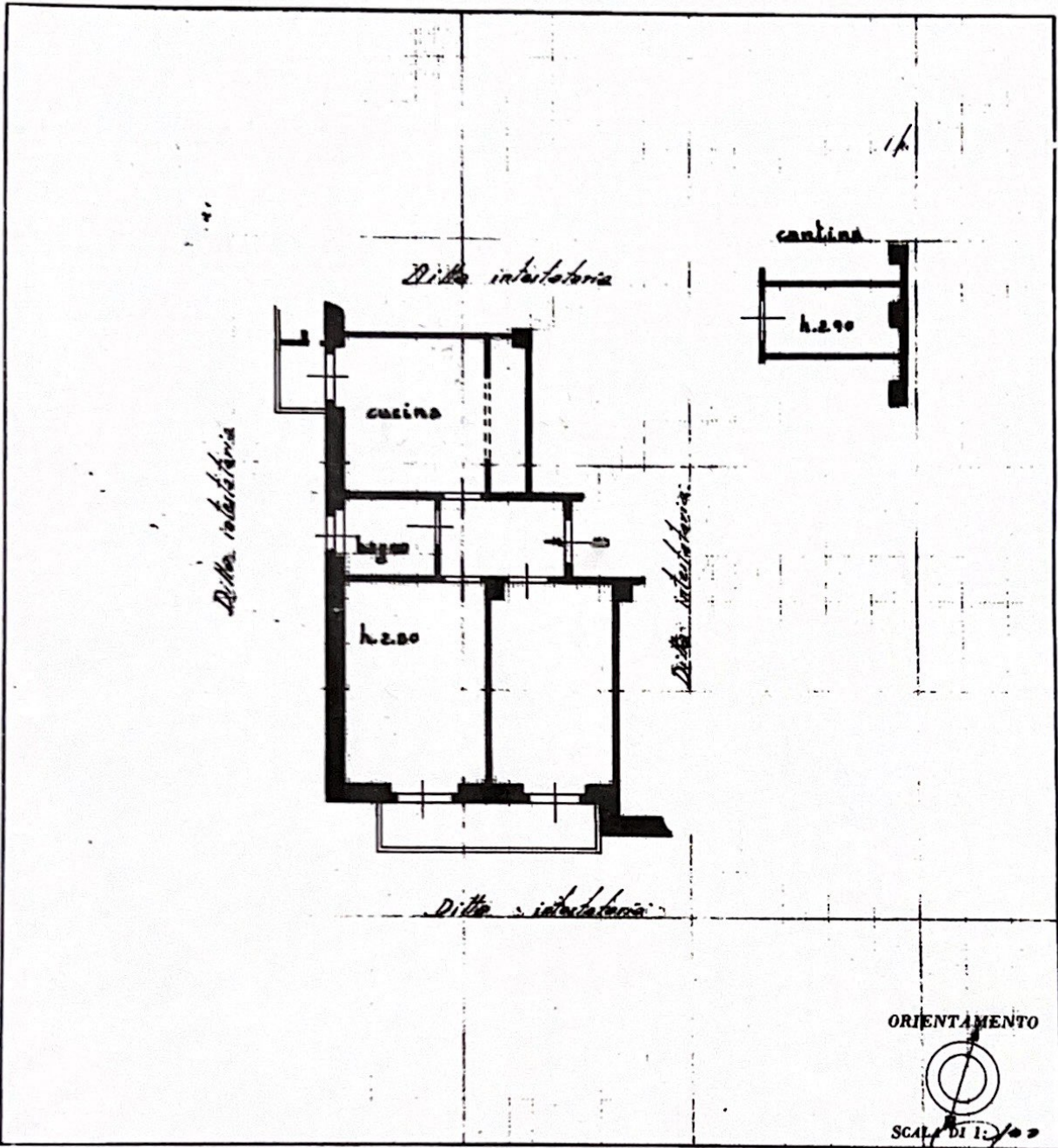

SPAZIO RISERVATO PER LE ANNOTAZIONI D'UFFICIO

DATA *7. 8. 54*
 PROT. N° *1173 Mod. 20*

Compilata da: *geom. M. Vignato*
 (Titolo, nome e cognome del tecnico)

Iscritto all'Albo dei *geometri*
 della Provincia di *Asola*

DATA *6, 8, 54*

Firma: *Vignato*