

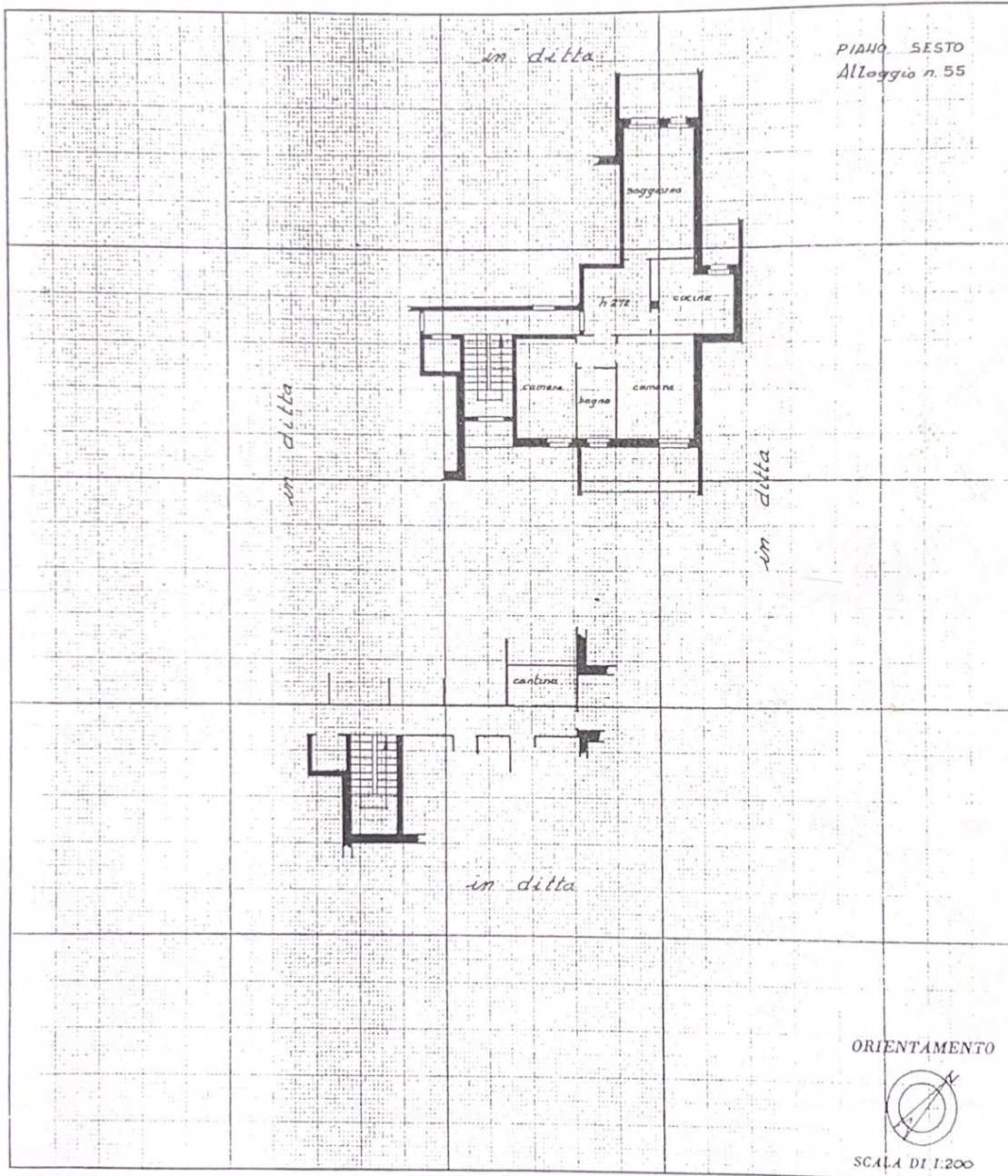

NUOVO CATASTO EDILIZIO URBANO

(R. DECRETO-LEGGE 13 APRILE 1939, N. 632)

Planimetria dell'immobile situato nel Comune di AOSTA Via MONTMAYEUR 15 E
Ditta ISTITUTO AUTONOMO PER LE CASE POPOLARI (FABBRICATO) COMUNE DI AOSTA (TERRENO)
Allegata alla dichiarazione presentata all'Ufficio Tecnico Erariale di AOSTA



SPAZIO RISERVATO PER LE ANNOTAZIONI D'UFFICIO

DATA
PROT. N°

Fg. 29 n. 199 sub. 55

Compilata dal geom Ennio Abbruzzino
(Titolo, nome e cognome del tecnico)

Iscritto all'Albo Indipendente IACP
della Provincia di AOSTA

DATA 3-11-1978

Firma: Ennio Abbruzzino